

【Chromebook】^{したく} 自宅の Wi-Fi等^{とう}への接続^{せつぞく}について

なかがわまちきょういくいんかい
那珂川町教育委員会

1 Wi-Fi ルーターの「SSID」と「パスワード (WPA暗号化キー : KEY)」を確認する

BUFFALO WZR-450HP の場合

※メーカーや機種によって、記載方法等が異なる場合があります。
詳しくは、自宅のルーター等の取り扱い説明書で確認をお願いします。

「SSID」と「パスワード (WPA暗号化キー : KEY)」を確認します。

※機器裏面のシールに、記載されています。

※「SSID」と「パスワード (WPA暗号化キー : KEY)」は、ルーターによって異なる場合があります。



機器裏面

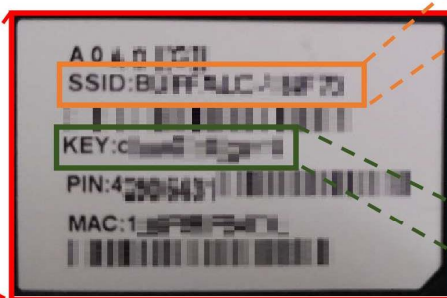

「SSID」

SSID:BUFFALO WZR-450HP

「パスワード

(WPA暗号化キー : KEY)」

KEY:XXXXXXXXXXXX

2 Chromebook の電源を入れる

Chromebook の天板を開くと、自動的に電源が入ります。天板を開いたら、数秒間待ちましょう。

※天板を開いても自動で電源が入らない場合は、左側面にある [電源ボタン] を押して電源を入れます。



じょうめん
上面



ひだりそくめん
左側面

でんげん
電源ボタン

3 Chromebook のWi-Fi^{せつぞくせってい}接続設定をする

《Step.1》

^{がめんみぎした}画面右下の [クイック設定パネル] ^{せってい} を ^お 押します。



《Step.2》

[未接続 ^{みせつぞく} ▼ なし] ^お を押します。



《Step.3》

接続する Wi-Fi (無線LAN) の SSID ^{おせん} を ^{せんたく} 選択 ^{せんたく} します。

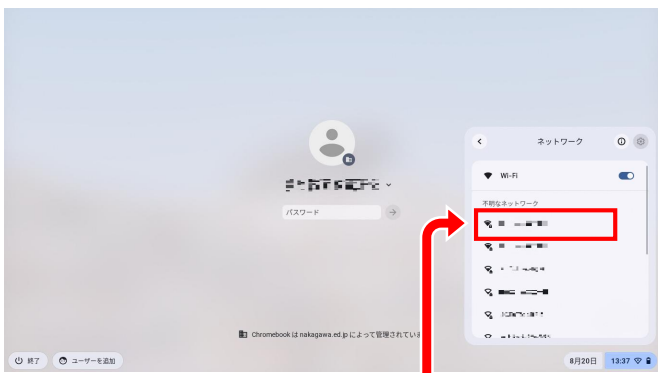

1 ^{かくにん} で確認したWi-Fiルーターの「SSID」

《Step.4》

パスワード (WPA暗号化キー: KEY) ^{あんごうか} を ^{にゅうりょく} 入力 ^{にゅうりょく} して、 [接続] ^{せつぞく} を ^お 押します。

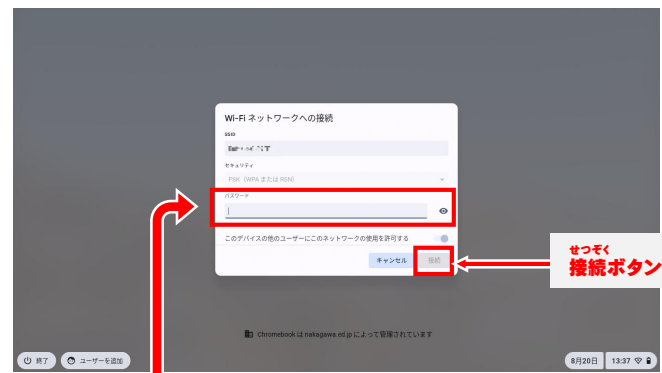

1 ^{かくにん} で確認したWi-Fiルーターの「パスワード」

4 ログインして、インターネットに^{せつぞく}接続できたことを^{かくにん}確認する

《Step.1》

自分のアカウント ID ^{じぶん} であることを ^{かくにん} 確認 ^{かくにん} し、
パスワード ^{にゅうりょく} を ^お 入力 ^{にゅうりょく} 後、^お を押します。

※パスワードを忘れた際は、『学校』へ ^{わす} 問い ^{さい} 合 ^{がっこう} 合わせ ^と てください。

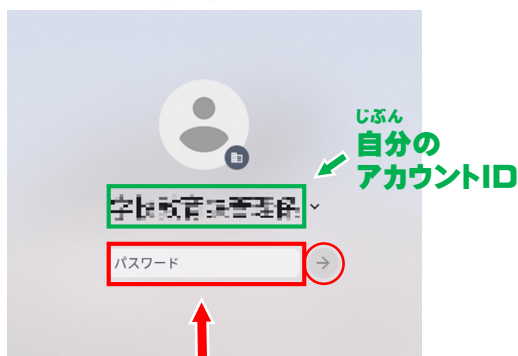

^{にゅうりょく} 後 ^お **パスワード入力後、押します**

《Step.2》

ログイン後は、^{した} 下 ^{がめん} のような画面 ^{ひょうじ} が表示 ^{ひょうじ} されれば、
インターネットへの ^{せつぞく} 接続 ^{せいごう} は成功 ^{せいこう} です。

