

なかがわ

広報

2026. 6
No. 249



町のイメージキャラクター
「なかちゃん」

議長に大金清氏、
副議長に薄井亮氏を選出 2
第24回花の風まつり 8-9



那珂川町
公式LINE

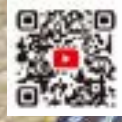

今月の
ショートムービー



電子書籍版
TOCHIGI BOOKS

なかがわ化石観察隊

5月9日、那珂川河川敷で「なかがわ化石観察隊！」が行われ、約20名が参加しました。参加者は、なす風土記の丘資料館学芸員や「なすからジオの会プチューロ」の会員の協力のもと、化石の採集に挑戦しました。化石を見つけたら、壊れないように慎重に周りを掘っていきます。この日は、サメの歯や貝が2枚重なった化石が発掘されました。

議長に大金清氏、副議長に薄井亮氏を選出



薄井 亮 副議長



大金 清 議長

5月7日、第2回町議会臨時会が開かれ、議長・副議長の選挙のほか、各常任委員会の委員など議会の構成等が決められました。

会議には議員11人全員が出席し、指名推選により、那珂川町議会第14代議長に大金清氏、副議長に薄井亮氏がそれぞれ選出されました。

また、監査委員に岡幹郎氏が選任同意されました。

各常任委員会、議会運営委員会等の構成は、次のとおりです。

- ◎は委員長 ○は副委員長 (敬称略)
- 総務産業常任委員会
 - ◎鈴木 繁 ○川俣 義雅
 - 岡 幹郎 福田 浩二
 - 益子 明美 大金 清
- 教育民生常任委員会
 - ◎川上 要一 ○稲沢 行生
 - 鈴木 隆宏 薄井 亮
 - 小川 正典
- 議会運営委員会
 - ◎益子 明美 ○川俣 義雅
 - 岡 幹郎 鈴木 繁
 - 川上 要一
- 議会広報特別委員会
 - ◎川俣 義雅 ○鈴木 隆宏
 - 稲沢 行生 薄井 亮
 - 益子 明美
- 南那須地区広域行政事務組合議会議員
 - 薄井 亮 川俣 義雅
 - 小川 正典 益子 明美
 - 川上 要一 大金 清

令和8年度 那珂川町職員採用試験(前期募集)

職種	採用予定人員	受験資格
一般事務A	3名程度	平成8年4月2日から平成20年4月1日までに生まれた方で、高等学校卒業または同程度の学力を有する方
一般事務B (障がい者対象)	2名程度	昭和56年4月2日から平成20年4月1日までに生まれた方で、高等学校卒業または同程度の学力を有する方 ・活字印刷の文による出題に対応できる方 ・身体障害者手帳・療育手帳・精神障害者福祉手帳の交付を受けている方
保健師	2名程度	・昭和56年4月2日以降に生まれた方 ・保健師資格取得者または取得見込みの方
保育教諭	2名程度	・平成8年4月2日以降に生まれた方 ・保育士資格および幼稚園教諭免許(両方)の取得者または取得見込みの方

区分	試験日	場所	内容
第1次試験 (全職種)	6月29日(月)～7月12日(日)	全国にあるテストセンターのうち受験者が選択する会場	基礎能力検査(SCOA-A)、 パーソナリティ検査(SCOA-B)
第2次試験① (一般事務A)	7月28日(火)	役場会議室	集団討論
第2次試験② (全職種)	8月10日(月)		個別面接、健康検査

採用 10月1日または令和9年4月1日付

給与 高卒者：200,300円、短大卒者：216,500円、大卒者：225,600円

受験申込 「那珂川町職員採用管理システム」からインターネット申込



▲申込



▲HP



「ぐるっとなかがわ応援券」を ご活用ください

物価高騰対応生活応援商品券「ぐるっとなかがわ応援券」の利用期限は、8月31日までです。町内のさまざまな店舗で利用できますので、ぜひ、ご活用ください!

ぐるっとなかがわ応援券の内容(1人分)

共通券	専用券	食事券
1,000円 × 5枚 = 5,000円分	1,000円 × 5枚 = 5,000円分	500円 × 10枚 = 5,000円分
すべての取扱店舗で 利用できます。	大型店以外を除く 取扱店舗で 利用できます。	取扱店舗のうち、 食マークがついている 店舗のみ利用できます。

ぐるっとなかがわ応援券のよくある質問

- Q** 商品券は、いつまで使えますか?
A 8月31日まで使えます。利用期限外は使用できません。
- Q** 商品券は、電子マネーなどのチャージに使えますか?
A 店舗によって取扱いが異なりますので、ご利用の店舗へお問い合わせください。
- Q** 商品券は、どこで使えますか?
A 取扱店舗で使うことができます。登録店舗は随時更新されていますので、最新情報は町HPをご覧ください。また、下記へお問い合わせください。
- Q** 共通券・専用券は、飲食店でも使えますか?
A どちらもご利用いただけます。
- Q** 食事券は、どの飲食店でも使えますか?
A 対象店舗のみでご利用いただけます。一覧の食マークがついている店舗が対象です。
- Q** 食事券は、持ち帰りの弁当や出前も使えますか?
A 店舗によって取扱いが異なりますので、ご利用の店舗へお問い合わせください。
- Q** 商品券は、電子マネーなどのチャージに使えますか?
A 店舗によって取扱いが異なりますので、ご利用の店舗へお問い合わせください。
- Q** 何に使ったらいいかわからない!
A 皆さまの状況に合わせてご提案させていただきますので、お気軽にご相談ください!

いつものお店で使おうかな?
 ブランド認定品を試してみようかな?
 奮発して、あの商品に使ってみようかな?
 こんなお店があったんだ! 行ってみようかな?
 …なんて、わくわく♪
 那珂川町の新しい発見があるかも!?
 ぜひ、活用してくださいね!



ぐるっとなかがわ応援券の
詳細はこちら ▶



7月は国民健康保険制度の適用適正化月間です

国民健康保険(以下「国保」)は、74歳までの方で、健康保険等(健康保険、共済・船員保険も含む)に加入している方や生活保護を受けている方を除いて、全体的に加入する制度です。退職などの理由で健康保険等を脱退した場合は、必ず国保に加入してください。国保資格の適正な適用について、ご協力をお願いします。

加入・脱退のお手続きは、原則、14日以内の届出が必要です。

国保に加入するとき

退職や健康保険等を脱退して国保へ加入するときは、次のものを全てを必ず持参し、住民課で手続きをしてください。

本人が手続きする場合

- ・ 証明書(資格喪失証明書など)
- ・ マイナンバーカード
- ・ 本人確認書類

※マイナンバーカードがある場合は不要

代理の方が手続きする場合

- ・ 証明書(資格喪失証明書など)
- ・ 代理の方の本人確認書類
- ・ (マイナンバーカードや運転免許証など)
- ・ 加入する方のマイナンバーカード
- ・ もしくはマイナンバーがわかるもの
- ・ 代理の方の印鑑

国保を脱退するとき

健康保険等に加入して国保を脱退するときは、次のものを全てを必ず持参し、住民課で手続きをしてください。

本人が手続きする場合

- ・ 健康保険等資格確認書など
- ・ 国民健康保険資格確認書など
- ・ マイナンバーカード
- ・ 本人確認書類

※マイナンバーカードがある場合は不要

代理の方が手続きする場合

- ・ 健康保険等資格確認書など
- ・ 国民健康保険資格確認書など
- ・ 代理の方の本人確認書類
- ・ (マイナンバーカードや運転免許証など)
- ・ 脱退する方のマイナンバーカード
- ・ もしくはマイナンバーがわかるもの
- ・ 代理の方の印鑑

保険が替わったら、必ず医療機関に資格確認書などを提示してください

保険が切り替わったら、医療機関を受診する際に次のものを必ず提示してください。

◎マイナ保険証の方

・ マイナ保険証
加入している保険が切り替わって間もない時は、資格情報のお知らせも併せて提示してください。

◎マイナ保険証以外の方

・ 資格確認書

他の健康保険等への加入期間であるにも関わらず、国保の資格確認書などを使って医療機関を受診した場合、保険負担分の医療費をご本人に請求する場合があります。

再度、加入保険の確認をしましょう

世帯の中に、国保から他の健康保険等に替わった方、または他の健康保険等から国保に加入する方がいないか、もう一度ご確認ください。他の健康保

険等と国保の両方の資格確認書などを持っている方は、二重加入している可能性があります。資格喪失の届出をしないまましていると、支払う必要のない国民健康保険税(以下「国保税」)が課税され続けてしまいます。該当する方がいる場合、早めにお手続きをお願いします。

資格確認書などの更新について



現在お持ちの国民健康保険・後期高齢者医療の資格確認書等の有効期限は、7月31日までです。有効期限が切れる前までに、マイナ保険証の保有状況に応じて「資格確認書」または「資格情報のお知らせ」を郵送します。

なお、国保税を滞納している世帯は、資格確認書等を交付できません。資格確認書等がない場合、特別療育費の支給対象(医療機関等での支払いが10割負担)となります。必ず納期限までに納付してください。

☎ 住民課 保険年金係

☎ 0287(92)1112

令和8年度より「子ども・子育て支援金制度」が始まります

国のこども未来戦略「加速化プラン」における少子化対策の強化にあたり、全ての方々が子育て世代を支える仕組みとして、令和8年度から「子ども・子育て支援金制度」が始まります。

この制度では、児童手当の拡充や妊婦のための支援給付などの費用に充てるため、令和8年度から医療保険の保険税等に上乗せして賦課・徴収されます。



【国民健康保険税】

国民健康保険税について、従来の「医療保険分」、「後期高齢者医療支援分」、「介護納付金分」に加え、「子ども・子育て支援納付金分」が加算されます。また、医療保険分の賦課限度額が1万円引き上げられます。

●令和8年度の国民健康保険税の税率

区分	所得割額	均等割額	平等割額	賦課限度額
算定基礎額	加入者の前年の総所得 －基礎控除額43万円	加入者1人につき	1世帯につき	
医療保険分	6.2%	24,000円	21,000円	67万円
後期高齢者医療支援分	2.5%	10,000円	7,000円	26万円
介護納付金分(40～64歳まで)	2.0%	10,000円	6,000円	17万円
【新設】 子ども・子育て支援納付金分	0.25%	1,250円 ※18歳以上	900円	3万円

※均等割と平等割は、所得に応じて減額されます。(7割・5割・2割軽減)

※18歳未満被保険者は、均等割が全額減額されます。

☎ 国民健康保険全般に関すること 住民課 保険年金係 ☎0287-92-1112
国民健康保険税の賦課・徴収に関すること 税務課 住民税係 ☎0287-92-1120

【後期高齢者医療保険料】

後期高齢者医療保険料について、従来の「医療分」に加え、「子ども分」が加算されます。また、保険料率等が2年に1度見直されます。

●令和8・9年度の後期高齢者医療保険料の料率

区分	均等割額	所得割率	賦課限度額
医療分保険料率	49,100円	9.00%	85万円
子ども分保険料率	1,300円	0.25%	21,000円

※均等割額は、世帯(被保険者全員と世帯主)の所得に応じて減額されます。(7割・5割・2割軽減)

また、令和8・9年度で7割軽減に該当する方の医療分の均等割額は、7.2割(0.2割上乗せ)が軽減されます。

☎栃木県後期高齢者医療広域連合 ☎028-627-6805(代表)



◀広域連合HP

日本の平均気温は上昇中!

～今年も熱中症の予防を徹底しましょう!～

急に暑くなった日や久しぶりに暑い環境で活動した時には、体温調節が上手くいかず、熱中症で倒れる人が増えています。本格的に暑くなり始める6月も注意して熱中症を予防しましょう!

☀ 昔はエアコン無しで過ごしましたが、今はどうでしょうか?

気象庁が公表している、宇都宮市で観測した猛暑日の年間日数(右図)を見ると、**35℃以上を観測した日数が増加している**ことがわかります。

昔と比べて日本は暑い日が続くようになりました。年齢を重ねるにつれて暑さに適応していく能力は低下していきます。

エアコンや扇風機を上手に使い、長く続く日本の暑い夏と一緒に乗り越えていきましょう。

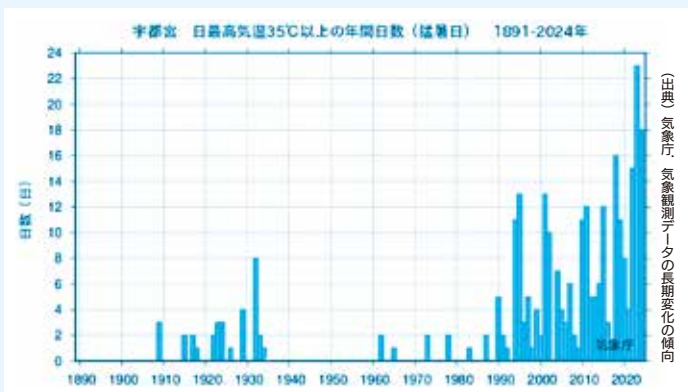

☀ エアコンの設定温度は「28℃」が推奨ではありません

環境省では、快適性を損なわない範囲で省エネルギーを目指すために、夏は「室温」を28℃とすることを推奨しています。「28℃」という数値はあくまで目安です。外気温や湿度、「西日が当たる」等の立地や室内にいる方の体調等を考慮し、冷やし過ぎない設定温度で調整しながらエアコンを使用しましょう。

☀ 熱中症は予防できます!

① こまめに水分と塩分を補給する

喉が乾いたと感じたら、それは初期の脱水症状の可能性があります。喉の渇きを感じる前に、こまめに水分・塩分を補給しましょう。



② 暑さを避ける

那珂川町では、暑さ指数が基準を超えた場合に、音声放送で熱中症警戒アラートを発出します。アラート発表時は通常時以上の熱中症対策を行い、外出は控えて涼しい環境で過ごしましょう。



③ 屋外の単独作業は避ける

大切な人の命を守るために、家族や身近な人と声をかけ合いましょう。外で作業をする際は、できるだけ複数名で作業を行い、時間を決めて連絡を取り合いましょう。



④ 熱中症対策アイテムを活用する

冷却シートやスカーフ、氷枕などの冷却グッズを利用しましょう。首元や太ももの内側を冷やすと、効率よく体を冷やすことができます。



「那珂よし涼み処」をご利用ください!

実施期間/10月22日(木)まで

【公共施設】

施設名	開放場所	開放日	開放時間	問合せ
那珂川町役場	正面玄関ロビー	月～金曜日(祝日除く)	8:30～17:15	0287-92-1119
馬頭総合福祉センター	ふれあいの道			0287-92-1294
すこやか共生館	ロビー			0287-96-2111
馬頭図書館	2階学習室・2階廊下	火～日曜日 (月曜日が祝日の場合は翌日休館) 土～木曜日 (金曜日が祝日の場合は翌日休館、毎月第4火曜日休館)	9:00～19:00	0287-92-5015
小川図書館	和室			0287-96-2335
馬頭広重美術館	ロビー	火～日曜日 (月曜日が祝日の場合は 翌日休館)	9:30～17:00	0287-92-1199
郷土資料館	ロビー			0287-92-1103
なす風土記の丘資料館	ロビー			0287-96-3366

【民間施設】

施設名	開放場所	開放日	開放時間	問合せ
JAなす南本店	1階ロビー	月～金曜日(祝日除く)	8:30～17:00	0287-96-6150
JAなす南馬頭支店	1階カウンターロビー		9:00～11:30 12:30～15:00	0287-92-2711
JAなす南小川支店	カウンターロビー		9:00～11:30 12:30～15:00	0287-96-2131
JAなす南北部経済店舗	カウンターロビー		9:00～17:00	0287-92-2712
からあげ かんた君	店舗内	毎日※6月14日(日)休業	9:00～18:00	0287-92-3035
ヌヴォラーリ	事務所内	毎日	9:00～17:45	0287-96-4505
馬頭郵便局	窓口ロビー	月～金曜日(祝日除く)	9:00～17:00	0287-92-2940
小川郵便局				0287-96-2001
大内郵便局				0287-92-2941
大山田郵便局				0287-93-0001
小砂郵便局				0287-93-0701
武茂郵便局				0287-92-2939

※開放日および開放時間は、変更になる場合があります。 ※各施設のルールを守ってご利用ください。

● 「那珂よし涼み処」の協力施設・店舗等を募集しています ●

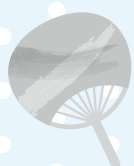

施設や店舗の一部を開放し、「那珂よし涼み処」としてご協力いただける民間施設を随時募集しています。

詳細は町HPもしくは下記までお問い合わせください。



▲町HP

健康福祉課 健康増進係 ☎0287-92-1119

第24回 花の風まつり 4/29~5/5

町内各地で「第24回花の風まつり」が行われました。ゴールデンウィーク期間中ということもあり、町内外からたくさんの方が訪れ、普段はできない体験に挑戦したり、自然の中でゆっくりくつろいだり、コンサートで美しい歌声や音色を楽しみました。



- ①モッコウバラでお出迎え いやしの小さな店 @ラ・すぎうら
- ②針仕事展@谷川
- ③尼僧によるヨガ教室&ヴァイオリン演奏@總徳寺
- ④たけの子掘り体験(鮎・ジビエ・そば販売) @北向田フラワーパーク
- ⑤ハピネスマルシェ@小口
- ⑥花の風まつりオリジナルパスタ @BATOWL Cafe
- ⑦織物とかわいい小物たち@地域活動支援センターぼらーれ



2



1



3



4



5



7



6



- ⑧KEAT2026・第5回小砂環境芸術祭
- ⑨まほろばがたり&和泉隆夫フォークコンサート@匠の館
- ⑩富山お花の会
- ⑪花の風コンサート(投げ銭ライブ)@よろこびの森
- ⑫小砂焼春の陶器市@藤田製陶所
- ⑬クラフトビール販売@Bush&Shed AROMAGNE
- ⑭勾玉づくり体験@なす風土記の丘資料館

白藤@乾徳寺



8



14



9



10



11



12



13

ドキュメンタリー映画が完成

町内で初の上映会行われる

ドキュメンタリー映画「里守人と馬頭琴」が3月に完成しました。4月15日には、映画監督の瀬瀬あやさん、制作協力兼出演者のヒロクラフトの廣田充伸さん、美千香さん、馬頭琴奏者の美炎さん、ドラムパーカッション奏者の前田仁さんが、完成の報告のため町長室を訪れました。

映画の中では、梅平地区(小口)で毎年開催されている野外音楽会「美炎・馬頭琴の調べ」を題材に、音楽会開催を決めて準備に奮闘する様子や梅平の人々の暮らしや美しい自然などが描かれています。

美炎さんは、「住民が手作りでコンサートを開催することはなかなかないこと。梅平の人たちの存在は映像でしか伝えられません」と映画制作に至った思いを話しました。



▲町長へ完成報告

5月24日には、あじさいホールで、町内で初の上映会が行われ、町内外からたくさんの方が訪れました。上映会後は、美炎さんらによるミニコンサートや、瀬瀬監督と出演者によるトークが行われ、制作に対する熱意を語りました。



コンサート▶



▲出演者によるトーク



いっぱい取れたよ！ 認定こども園・いちご狩り

4月23日にひばり認定こども園、27日にわかあゆ認定こども園の園児たちが、いちご農家を経営する小林千歩さん(北向田)を訪れ、いちご狩りを体験しました。

子どもたちは、ハウスの中に広がるいちご畑に大喜び。袋いっぱいいちごを詰めながら、「すごくおいしい！」と頬張りながら、袋いっぱいいちごを詰めていきました。



ひばり
わかあゆ



新入学児童へ 交通安全傘を贈呈

交通安全傘を贈呈

町社会福祉協議会は、児童の登下校時の安全を確保することを目的に、毎年新入学児童へ交通安全傘を贈呈しています。今回は、小川小学校で贈呈式を実施。代表で出席した4名の新入学児童が、佐藤佳正会長から傘を受け取りました。傘は、歩行時に前が見やすくなるように透明部分を新しく取り入れてあります。

佐藤会長は、「今回で40回目の贈呈です。雨の日も安全に学校に行けるように、皆さんに傘を贈呈します。ぜひ活用してください」とあいさつがあり、受け取った子どもたちは、「ありがとうございます」と元気にお礼を言いました。





松岡廣光さん

100歳の祝いとおめでとうございます

大正15年4月26日生まれの松岡廣光さん(小砂)が100歳を迎えられ、町長から花束が贈られました。松岡さんは、40代から俳句を始められ、今ではご自身が俳句会(白藤会)の会長を務めています。月に1度の俳句会の日に合わせて、ご親族、俳句会の会員が集まり、100歳をお祝いしました。松岡さんは、「長生きの秘訣は、食動休散を心がけること。皆さんのおかげで100歳を迎えることができました。本当にありがとうございます。ご自身が詠んだ俳句を披露してくれました。」



岸タネさん

大正15年5月11日生まれの岸タネさん(片平)が100歳を迎えられ、町長から花束が贈られました。湯津上出身のタネさんは、結婚を機に那珂川町に移り住み、4人のお子さんを育て上げました。食べ物の好き嫌いがなく、読書や日記を続け、規則正しい生活を大切にしてこられたことが長寿の秘訣だそうです。当日は、利用している施設にご親族の皆さんが集まり、和やかな雰囲気の中でお祝いが行われました。岸さんからは、これまで支えてくれた家族への感謝の言葉が語られました。



吉成教育長は、「地域社会の担い手である子どもたちには、寄贈いただいた貴重な教材を活用して、学びへつなげてまいります」と感謝の言葉を述べました。

JANAなす南

農業学習教材贈呈

4月15日、JANAなす南から町内の小学校へ農業の学習教材が寄贈されました。この事業は、子どもたちが農業を身近に感じ、農畜産物について理解を深めることを目的に毎年行われています。

小学3年生に社会科学習教材「とちぎの農業」を、小学5年生に補助教材「農業とわたしたちのくらし」を、新入生には、給食をより楽しい時間にしてもらおうと、みんなのよい食プロジェクトのイメージキャラクター「笑味ちゃん」があらわれたランチョンマットが贈られました。

鳥獣被害対策

実施隊辞令交付式

4月14日、馬頭総合福祉センターで那珂川町鳥獣被害対策実施隊辞令交付式が行われました。

実施隊は31名で構成され、任期は1年となります。町からの要請に応じて、有害鳥獣等の捕獲、周辺地域の巡回など被害拡大防止に努めます。昨年度から継続して任命された、隊員の吉村康弘さんは「農作物への被害が減らせるように、引き続き力を尽くしたい」と意気込みを語りました。



通学路の安全を守る！ スクールガード・リーダー

町教育委員会では、学校周辺の安全を確保し、子どもたちが安心して学校生活を送れるよう町内3地区でスクールガード・リーダーを委嘱し、登下校時、通学路の巡回や学校周辺の危険箇所の見回りなどを行っています。

馬頭小学校区(馬頭小、馬頭中)

笹沼 公一氏(馬頭)

馬頭東小学校区(馬頭東小)

笠井 和夫氏(大内)

小川小学校区(小川小、小川中)

大金 宣之氏(小川)



☎ 学校教育課 学校管理係

☎ 0287(92)1124

地域包括支援センターからのお知らせ

那珂よし健康ポイント対象事業

●おれんじカフェ「ちょっくら」

日時・場所 ※いずれも午前10時～11時30分
7月2日(木) 馬頭総合福祉センター 研修室3
7月16日(木) おひさま広場

参加費 100円

●家族介護者交流会「ほっとすパーす」

日時 7月24日(金) 午前10時～11時30分
内容 「介護のあれこれを聞いてみよう！
デイサービスを知ろう！(小川地区)」

場所 小川総合福祉センター 参加費 無料

申込 電話または窓口

●水中運動教室(事前申込必要)

日時 ※ひと月1回、どちらかのコースのみ
(ゆったりコース)7月7日(火) 午後2時～3時
(がっちりコース)7月21日(火) 午後2時～3時

場所 ウェルフルなかがわ

定員 20名程度 参加費 無料

申込 ウェルフルなかがわ(☎0287-96-5353)

介護予防ボランティア「ほっとなかがわ」 大募集！

～活動を通して地域をより元気に～

介護予防についての正しい知識を学び、「転ばん運動教室」などで、運動指導や参加者のサポートをしています。現在約26名のボランティアスタッフが地域で活躍しています。皆さまの応募をお待ちしています。

ご希望の方は、下記の研修を受講してください。

内容・日時・場所

①介護予防ボランティアとは

7月22日(水) 午後1時30分～
小川総合福祉センター

②介護予防運動の体験等

8月6日(木) 午後1時30分～
馬頭総合福祉センター

※2日間の受講で修了

定員 15名

申込 7月15日(水)まで

申込・☎ 地域包括支援センター ☎0287-92-1125

第1回地域住民公開講座

那珂よし健康ポイント対象事業

どこの家庭でも起こりうる相続問題を行政書士が落語風におもしろく、わかりやすく解説します。

日時 7月12日(日) 午後2時～(受付1時30分～)

場所 あじさいホール

内容 講演会「落語で学ぶ 相続と終活 認知症対策」

講師 ころ亭 久茶(きゅうちゃ)

行政書士きぎき法務オフィス 代表 木崎 海洋 氏

参加費 無料 定員 300名 ※要予約

申込期限 7月7日(火)



▲申込



申込・☎ 南那須医師会 ☎0287-82-2472(午前9時～正午) / FAX 0287-84-0338

● 7月集団検診申込可能日



【馬頭総合福祉センター】

9日(木)	レディース健診
22日(水)	総合健診
23日(木)	レディース健診

【すこやか共生館】

2日(木)	総合健診
28日(火)	レディース健診
31日(金)	レディース健診

集団検診を受信するためには、必ず申込みが必要です。受診者の方には検診日の約10日前を目安に問診票等を送付します。混雑緩和のため、指定された受付時間内のご来場にご協力ください。

● なかがわフィットネス倶楽部



場 所 ウェルフルなかがわ スタジオ
内 容 ストレッチ、筋トレ、エアロビクスなど
対象者 18歳以上の町民
参加費 無料
持ち物 飲み物、室内用シューズ、動きやすい服装、那珂よし健康ポイントカード

申込方法 6月10日(水)よりWebまたは下記へ電話

日 程 ※午後7時～8時30分			
7月	10日(金)	10月	9日(金)
	24日(金)		23日(金)
8月	21日(金)	11月	13日(金)
9月	11日(金)		27日(金)
		25日(金)	12月



▲Web申込

申込・健康福祉課 健康増進係 ☎ 0287-92-1119

保健師コラム

～6月は「虫歯予防月間」です～

『歯磨きをしていますか?』と聞かれたら、多くの人が「磨いています」と答えるでしょう。では、「きちんと磨けていますか?」と質問されたら、どれだけの方が自信を持って「磨けています!」と答えられるでしょうか。

◆磨き残しの多い部位

私たちが思う以上に「歯」の形は複雑です。以下は、歯ブラシが届きづらく、汚れが残りやすい部位です。磨いた後も鏡でチェックしましょう。

- 歯と歯ぐきの境目
- 歯と歯の間(隣接面)
- 歯並びが悪く、歯が重なっている部分
- 奥歯の噛む面

◆使っている歯ブラシの問題

ヘッドが大きすぎると、歯ブラシが奥歯まで届かず、十分な清掃ができません。毛先が広がった歯ブラシでは、歯の表面の汚れを取りきれません。強い力で磨きがちになり、歯や歯ぐきを傷つける原因となります。歯をきれいにする行為が、口の中を傷つける行為にならないよう、歯ブラシの状態を確認してください。(1か月1回または、後ろから見て毛先がヘッドからはみ出したら交換のサイン)

- 歯ブラシのヘッドが大きすぎる
- 毛先が広がった歯ブラシを使っている
- 歯ブラシの交換時期を過ぎている



◆補助用具の併用

歯ブラシだけでは歯と歯の間の汚れは落とせません。デンタルフロスや歯間ブラシ、矯正器具周りなどの細かい部分にはタフトブラシを使用するなど、使い分けが重要です。

◆時には、プロの力も借りる!

丁寧に磨いても、歯石や歯垢は蓄積します。「痛くなったら行く」ではなく、定期的に検診やクリーニングを受ける習慣をつけましょう。

永久歯は、親知らずを含めて32本。一度失った歯は、元には戻りません。若いうち、悪くなる前、痛くなる前から予防すること、定期的な受診を含めたオーラルケアで、大切な歯を守っていきましょう。



県北健康福祉センター

骨髄提供希望者登録受付の実施について

受付日時 毎週火曜日 午前11時～11時30分
※閉庁日を除く

場所 県北健康福祉センター(県北保健所)

内容 問診、血圧測定、採血

登録要件

- ・骨髄・末梢血幹細胞の提供内容を十分理解している方
- ・年齢が18歳～54歳で健康な方
- ・体重が男性45kg以上/女性40kg以上の方
- ・骨髄・末梢血幹細胞の提供について家族の同意を得ている方

申込方法 電話または来所(要予約)

HIV・性感染症・肝炎ウイルス検査の実施について

受付日時 毎週火曜日 午前9時～10時(要予約)

場所 県北健康福祉センター(栃木県庁那須庁舎1階)

検査内容

- (1)HIV感染症検査(血液検査)
- (2)性感染症検査(血液検査、尿検査)
- (3)B型・C型肝炎ウイルス検査(血液検査)

※(1)(2)は匿名で受けることができます。

費用 無料

結果通知 1週間後以降に通知日を設定し、本人に直接お伝えします。



☎ 県北健康福祉センター ☎0287-22-2679

ハンセン病元患者のご家族に対する補償について

この補償金は、法に基づき、ハンセン病元患者家族の被った精神的苦痛を慰謝するためのものです。秘密は守られますので、まずは、お電話でご相談ください。

補償金額 180万円または130万円
※一部同居等の要件あり
※補償は令和11年11月21日まで



▲HP

☎ 厚生労働省 補償金相談窓口
☎03-3595-2262
午前10時～午後4時(月～金曜日)
※土日祝日は除く

那珂川町プレミアム付き商品券販売のお知らせ

町内の商工事業者への消費を喚起し地域経済の活性化を図ることを目的として、プレミアム商品券が販売されます。

商品券

プレミアム率30%で、1冊10,000円(13,000円分)、1人3冊・1家族4人分(12冊)まで購入可
※13枚綴り(共通券「全ての取扱店で利用可」5枚、専用券「大型店では利用不可」8枚)
※一般券のみの販売となりますが、住宅リフォームにも使用可能

購入方法

先着順
※身分証明書をご持参ください。
※代理購入は、同一住所の家族分のみ可能です。
※代理購入は、代表者本人および代理購入分の身分証明書をご持参ください。
※身分証明書は、住所が確認できるものをご用意ください。(コピー可)

※代表者本人と代理購入分の住所が一致していないと購入できません。

販売日時 6月27日(土) 午前9時～午後7時

※無くなり次第終了

販売場所 すこやか共生館

※残券がある場合、29日(月)から商工会本所で販売します。平日(午前9時～午後4時)のみの販売です。

使用期間 7月1日(水)～12月31日(木)



詳細▶

☎ 商工会本所 ☎0287-92-2249

とちぎ難病相談支援センター医療相談

専門医等による医療相談を下記のとおり開催します。事前に下記までご連絡ください。

相談方法 対面・電話のいずれか

日時	6月15日(月) 午後1時30分～	7月2日(木) 午後1時30分～
対象疾患	骨・関節系疾患	視覚系疾患
担当医師	獨協医科大学病院 整形外科 熊谷 拓人 先生	獨協医科大学病院 眼科 鈴木 重成 先生

※予約は1週間前までに連絡



☎ とちぎ難病相談支援センター ☎028-623-6113
(月～金：午前10時～正午、午後1時～4時)

産業振興課 農政係からのお知らせ

那珂川町農作業省力化対策事業補助金

農作業省力化機械の導入に係る経費に対して補助金を交付します。

対象者 農業を営む町税等の滞納のない方で、町内に住所を有する方

補助内容

補助対象機械	補助率
自走式草刈機	1/2以内の額(上限10万円)
トラクタ用モア	1/2以内の額(上限50万円)

※農業用ドローン・フレコン充填装置をご検討の方は下記までご相談ください。

申込期限 6月30日(火)まで

注意事項

- ・過去に本補助金を受領した世帯の方は対象外
- ・申請は1世帯につき1件まで
- ・交付決定前に購入したものは対象外
- ・予算額を超える申請があった場合は抽選
- ・申請は本人のみ可能

※申込書はHPよりダウンロード、または下記で受け取り



HP▶

農産物加工推進事業補助金

農業者等が新たな事業に必要な技術の習得、調査研究、自ら生産した農産物の試作加工および6次産業化等に係る取り組みを支援することを目的に補助金を交付します。

対象者 認定農業者、農業生産組織、6次産業化を目指す農業者(主に農業に従事する方に限る)

補助内容

区分	補助率
技術習得、調査研究に要する経費	定額 (上限100万円)
試作加工に要する経費	定額 (上限100万円)
農産物加工施設等の整備に要する経費	2/3以内の額 (上限300万円)
販売促進活動に要する経費	1/2以内の額 (上限50万円)

産業振興課 農政係 ☎0287-92-1113

住まいの耐震診断しませんか？

旧耐震基準(昭和56年5月以前)で建てられた木造住宅は、耐震性が不十分な可能性があります。

町では、地震による建築物の倒壊等の被害から皆さんを守るため、無料で専門の診断士による耐震診断を実施しています。

耐震性がないと判定された住宅には、耐震改修や建替えに対する費用の一部を補助する制度があります。

対象

昭和56年5月31日以前に建築された木造の一戸建て住宅(併用住宅の場合、住宅の床面積が1/2以上)

補助制度

- ・耐震改修
 - …耐震改修に要する費用の4/5内の額
 - ※115万円を限度
- ・耐震建替
 - …既存住宅の居住面積に1㎡当たり22,500円を乗じた額の4/5以内の額
 - ※100万円を限度
 - ※県産出材を10㎡以上使用した木造住宅に建替えを行う場合は、10万円を加算

建設課 土木建築係 ☎0287-92-1118

那珂川町木材需要拡大事業費補助金

八溝材を使用し一定の要件を満たす木造住宅を取得した方に、最大300万円まで補助金を交付します。

基本補助金額 居住部分の延べ床面積1㎡につき2,000円(最大30万円)

加算分

- ①町内に本店がある建築業者と契約し住宅を取得した場合：50万円
 - ②平成30年4月1日以降、初めて那珂川町に移住する場合：100万円
 - ③(②対象外の方のみ)新築住宅取得に係る土地を購入した場合：最大100万円(購入費実費分補助)
 - ④新築住宅に居住する世帯に18歳以下の子どもがいる場合：最大120万円
- ※子ども1人につき30万円(4人まで)

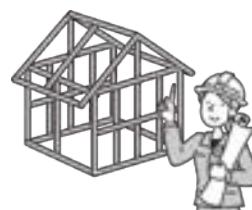

▲HP

申請・産業振興課 農林整備係 ☎0287-92-1113

入学・進学支援金の申請は8月31日までです

対象となる可能性のある方へ、4月中旬に申請書等をお送りしました。申請を希望する方は、お早めに手続きをお願いします。

提出期限 8月31日(月) 当日消印有効

※期限を過ぎての受付はできません

提出先 下記へ郵送提出

対象者

令和8年4月1日から4月10日のいずれかに那珂川町に住民登録をしており、かつ居住の実態があり、令和8年度に小学校等、中学校等、高等学校等に入学・進学した児童生徒の保護者

支給金額(1人当たり)

- ・小学校等に入学する方 4万円
- ・中学校等に入学する方 5万円
- ・高等学校等に入学する方 6万円

※配偶者からの暴力等を理由に避難しており、事情により那珂川町に住所を移すことができない方で、支給対象となる可能性のある場合はご相談ください。
※対象と思われる方で、通知の届いていない場合はご連絡ください。

☎ 学校教育課 学校教育係 ☎0287-92-1124

環境の日&環境月間

6月5日は「環境の日」、6月の1か月間は「環境月間」とされています。

町では「ゼロカーボンシティ宣言」を表明しており、「2050年までに二酸化炭素排出量実質ゼロ」に取り組んでまいります。

暮らしの中のエコロがけ —わたしたちにできること—

- ・地元産の旬の食材を積極的に選ぶ
- ・宅配便を1回目の配送で受け取る
- ・冷暖房の設定温度を見直そう

上記に限らず、暮らしが豊かになり、脱炭素などに貢献していくことに取り組みましょう。



「令和9年那珂川町二十歳の祝い」 および実行委員の募集

「令和9年那珂川町二十歳の祝い」

日時 令和9年1月10日(日)

午前9時受付 午前10時開式

場所 あじさいホール

内容 式典、記念行事等

対象者 平成18年4月2日から平成19年4月1日までに生まれた方で、町内に現在在住するか令和4年3月に町内の中学校を卒業し、「那珂川町二十歳の祝い」へ参加を希望する方

その他 対象者には、10月頃に案内はがきを送付します。不明な点がある方は、下記までご連絡ください。

実行委員募集!

～自分たちの手で思い出に残る二十歳の祝いをつくろう～

実行委員として式典や記念アトラクションの企画、運営に協力していただける方を募集します。一生に一度の思い出を自分たちの手で作りませんか。「やってみたい!」という方、ぜひお気軽にご連絡ください。友達同士で誘い合わせての参加も歓迎です。

対象者 式典に参加する方で、実行委員会(9月から4、5回程度開催)と、式前日の準備および当日の運営に参加できる方

募集人数 8名程度

申込方法 電話、メール等で下記まで

申込期間 7月17日(金)まで

☎ 生涯学習課 生涯学習係

☎0287-92-1135

メール: sgaku@town.tochigi-nakagawa.lg.jp

環境のまちづくりへの取り組み

資源ごみ回収報償金

廃棄物の減量化と資源化を促進するため、資源ごみを回収する団体へ報償金を交付します。



環境学習会開催奨励金

4Rやごみの発生抑制、省エネ等の推進に関する学習会を開催した団体へ、奨励金を交付します。



環境に関する人材育成奨励金

栃木県やその関係機関が主催する、環境に関する講習会や研修会等に参加される方に、奨励金を交付します。



☎ 生活環境課 環境推進係 ☎0287-92-1110

下水道への接続はお済みですか？

下水道は、家庭や事業所等からの生活排水を下水処理場に集め浄化して、きれいになった水を川に放流しています。

※生活排水…洗濯、お風呂、トイレのし尿、台所の水など

- 下水道を利用することで
- ・快適な暮らしを守ります
- ・自然環境を守ります
- ・健全な水循環を支えます

下水道区域内の皆さんに利用していただかなければ、水路の汚れや悪臭はなくなりません。生活環境をより良いものにするために、下水道に接続くださるようお願いいたします。(接続工事の際には融資制度が利用できます)

また、下水道区域外にお住いの方は、浄化槽を新たに設置する場合、補助金制度が利用できます。

ご不明な点がありましたら、下記へお問い合わせください。



☎(下水道)上下水道課 下水道係 ☎0287-92-2002
(浄化槽)生活環境課 環境推進係 ☎0287-92-1110

ダム放流

矢板土木事務所では、塩原ダム(箒川)、西荒川ダム(西荒川)、東荒川ダム(荒川)、寺山ダム(宮川)の4つのダムを管理しています。

放流によって下流河川の水位に急な上昇が予想される場合は、事前に関係機関や関係自治体に通知するとともに、川沿いにあるサイレンを鳴らし、スピーカー、警報車でのお知らせや河川巡視を行います。川沿いのサイレンが聞こえたら、直ちに川から離れて近づかないようにしてください。

また、台風等による豪雨時には、ダムの放流に応じた避難情報等について市町から発令される場合がありますので、日頃から防災情報の入手方法等を確認し、早めの避難準備を心がけていただきますようお願いいたします。

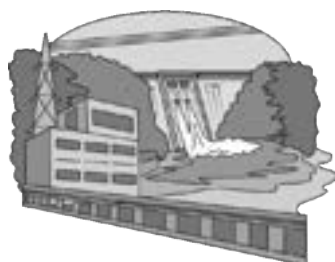

▲詳細

☎ 栃木県矢板土木事務所 ダム管理部
☎0287-44-2187

下水道および農業集落排水の使用料に関するお知らせ

下水道または農業集落排水に接続しているご家庭で、水道以外の井戸水等を使用している場合、使用する人数を基に汚水量を計算しております。

人数は本人申請であり、正確な汚水量算出のため、人数が変更になった場合は速やかに下記へご連絡ください。

また、井戸水等の使用を始める場合や、やめる場合も汚水量の計算方法が変更となりますので、ご連絡ください。

☎ 上下水道課 下水道係 ☎0287-92-2002

特定外来カミキリの情報提供にご協力ください

特定外来カミキリは、幼虫が樹木内部を食い荒らすことで、樹木を衰弱・枯死させます。今後、本町でも被害の発生が懸念されます。

クビアカツヤカミキリ【県内被害：18市町】

- ・対象樹木：サクラ、ウメ、モモ等
- ・フラス(木くずとふんが混ざったもの)はかりんとう状に細く連なっている。

ツヤハダゴマダラカミキリ【県内被害：8市町】

- ・対象樹木：トチノキ等、幅広い樹種の樹木
- ・樹木の上部に被害をもたらす。
- ・フラスには繊維状の木くずが混じっている。

特定外来カミキリを見つけたら

- ・下記へ発見場所や発見日をご連絡ください。
- ・成虫は踏み潰す等により捕殺してください。
- ・生きたままの運搬等は禁止されています。

可能であれば

フラスや痕跡、樹木の様子が分かる写真を撮影し、樹種をお知らせください。

詳しくは県のHPから発生状況などがご確認いただけます。



▲クビアカツヤカミキリ



▲ツヤハダゴマダラカミキリ



☎ 生活環境課 環境推進係 ☎0287-92-1110
栃木県環境森林部 自然環境課 ☎028-623-3207



棚倉城築城400年記念 アフターイベント

PHOTO：芳賀元昌

10/24
(土)

歴史講演会

講師：シリーズ藩物語「棚倉藩」著者
遠藤 由紀子先生 (予定)

場所：棚倉町立図書館

10/31
(土)

上がる城 じょうねつ 城熱 棚倉城フェスタ

場所：棚倉城跡



棚倉町のシンボルキャラクター
「たなちゃん」

築城400年
記念イベント



棚倉城跡
(亀ヶ城公園)



八溝山周辺地域
定住自立圏



▲ホームページ

この記事は八溝山周辺地域
定住自立圏の連携事業です

平成26年1月、栃木県（大田原市・那須塩原市・那須町・那珂川町）・福島県（棚倉町・矢祭町・塙町）・茨城県（大子町）の2市6町による「八溝山周辺地域定住自立圏」が形成されました。圏域の地域活性化につなげる取り組みの一環として、圏域市町のPR情報をお届けします。

お問い合わせ

棚倉町役場 企画観光課 歴史観光係 ☎ 0247-33-2112

上宿分譲宅地購入希望者募集

概要

区画数	3区画		
土地の所在	那珂川町小川字上宿		
地番	2295番地7	2295番地8	2295番地9
土地面積	③328.12㎡	④328.11㎡	⑤328.10㎡
販売価格	370万円	370万円	370万円
地目	宅地	宅地	宅地

対象者(以下のすべての要件を満たす方)

- ①自ら居住する住宅を建設するために宅地を必要としている
- ②市町村税を滞納していない
- ③住宅を建設するための資金を準備できる
- ④暴力団員もしくは暴力団員等でない



提出書類

- ①分譲宅地申込書
 - ②建築計画書および資金計画書
 - ③申込書添付書類(世帯および居住予定者全員分の住民票、誓約書、自己資金を証明する書類、借入金を証明する融資証明書または融資承諾書など)
- ※現地確認を希望する方は、下記へ連絡してください。
航空写真

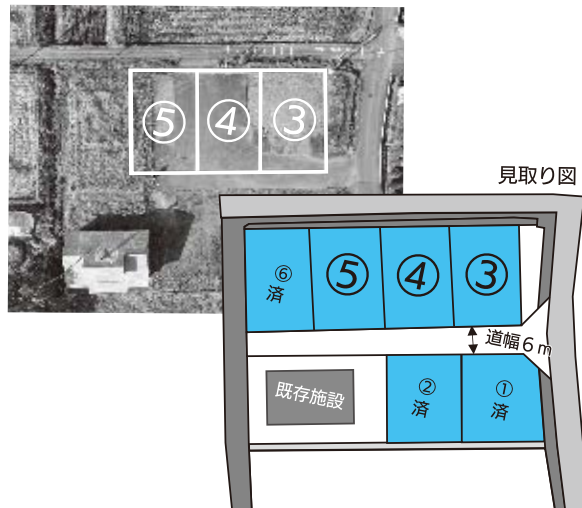

☎ 企画財政課 なかがわぐらし推進係 ☎0287-92-1114

マイナンバーカードの更新手続きを忘れずに！

マイナンバーカードには、カード本体とカード内に設定された電子証明書のそれぞれに有効期限があります。有効期限のおおむね3か月前に、地方公共団体情報システム機構(J-LIS)から「有効期限通知書」がご自宅へ送付されますので、忘れずに更新をしましょう。

※有効期限が切れてしまうと、身分証明書として使えなくなるほか、マイナ保険証やコンビニ証明書交付サービス等が利用できなくなります。

●カード本体の更新方法●

通知に同封されている申請書の2次元コードで、スマホから申請できます。

また、住民課と町内郵便局でも申請の補助(写真撮影)ができます。(予約不要)

持ち物

- ・マイナンバーカード
- ・有効期限通知書
- ・個人番号カード交付申請書

※更新手数料は無料ですが、紛失などによりカードを返納できない場合は有料

●電子証明書の更新方法●

住民課で手続きしてください。

(予約不要)

持ち物

- ・マイナンバーカード・有効期限通知書
- ・カード交付時に設定した暗証番号
(わからない場合には、窓口で再設定できます。)

マイナンバーカードを紛失した場合

マイナンバーカードの一時停止の手続きが必要なので、至急下記へ連絡してください。

0120-95-0178 (24時間365日受付) ※マイナンバー総合フリーダイヤル

(その後)見つかった場合 ⇒ 住民課へお越しく下さい。一時停止解除の手続きを行います。

見つからない場合 ⇒ 住民課で再交付申請を行ってください。



☎ 住民課 戸籍住民係 ☎0287-92-1112

なかがわ文化財探訪④

6月に入り、那珂川では鮎釣りが解禁されました。鮎の美味しい食べ方として塩焼きが連想されますが、他にもさまざまなレシピがあります。その一例として、今回は、徳川光圀が食べた鮎料理をご紹介します。

光圀は、江戸時代に馬頭地区(武茂郷)を治めていた水戸徳川家の2代目当主で、普段は江戸で生活をしていました。しかし、定期的に水戸へ帰り、領内各地を巡回する「巡村」を行っていました。武茂郷には9回訪れており、第5回巡村(1692年6月)の際に、小口村の庄屋(里正)であった大金重貞の家に宿泊しました。その際に重貞が光圀に料理を振る舞ったと『小口村久左衛門旧記』に記されています。記録によると「膾は大根おろしとかつおぶし」、「御汁は、根いもと白みそ」、「御煮物は、蒸しなすをシソ葉で包み、かんぴょうで結う」、「御飯」、「御焼物は、鮎の焼きびたし」という献立だったそうです。鮎の焼

みつくに

光圀も食べた那珂川町の鮎

きびたしは、鮎を焼いた後、熱いうちに薄味の出汁や調味液(醤油など)に浸した料理と考えられます。

那珂川の鮎は、地域の人々に古くから食され、徳川光圀のような有力者にも旬な食材として振る舞われていたようです。



▲光圀お膳(再現)



なす風土記の丘資料館
キャラクター こだい まほ

消費生活コラム⑦④ 光回線の契約トラブルに注意

事例 現在契約している事業者を名乗り、「利用している光回線を新しくする。通常は数千円かかるが今回は無料だ」と電話がかかってきた。負担がないならよいと思い申し込んだ。数日後、申込書が送付されてきたが、送付元は契約している事業者ではなく別会社だった。室内工事費として約3万円の記載もある。工事業者から「工事日が明後日に決まった」と連絡があった。契約先や契約内容がはっきりしないので解約したい。

光回線サービスの電話勧誘の場合、事業者は原則、契約前に書面を交付し、料金や提供の条件を説明する義務があります。事業者に書面の提出を求め、改めて電話で書面の説明を受けた上で、必要な契約か判断しましょう。

必要がなかったり、説明を受けても内容が分からない場合はきっぱり断りましょう。

不安なときは、大田原市消費生活センターにご相談ください。(消費者ホットライン188)



(独)国民生活センター「見守り新鮮情報」より

【特殊詐欺電話撃退機器購入費補助金】

那珂川町在住の高齢者が特殊詐欺の被害に遭わないよう特殊詐欺対策電話機器を購入した場合、購入費と取り付け費用の一部を補助します。

対象条件

- ・那珂川町に住所があり、65歳以上の独居世帯または平日の日中、家に65歳以上の高齢者しかいない世帯
- ・世帯全員に町税の滞納がないこと

対象機器

相手に「この通話は特殊詐欺防止のため録音されます」と伝え、録音する機能がある電話機など

補助率・補助限度額

- ・補助率 1/2(100円未満切捨て)
- ・限度額 5,000円

詳しくは、町のHPまたは産業振興課商工観光係(☎0287-92-1116)まで、お問い合わせください。

大田原市消費生活センター ☎0287-23-6236または188(いやや!)

※相談受付時間 月～金曜日(午前9時～正午、午後1時～4時)

※188(いやや!)は、最寄りの消費生活センター等をご案内する全国共通の3桁の電話番号です。

宇都宮メディア・アーツ専門学校
4コマ漫画

ぐるっとなかがわ応援券

宇都宮メディア・アーツ専門学校
箕輪 舞子さん



国際交流員 マイケル・マノフさん紹介

令和8年5月より、国際交流員として生涯学習課に配属となりました。皆さん、よろしくお願いします。



マイケル・マノフさん

皆さん、初めまして。私は、アメリカ合衆国のペンシルベニア州フィラデルフィア市出身です。フランスにも長年暮らしたことがあり、国籍を両方持っています。23歳の時に初めて滞在した頃から日本の文化に夢中です。趣味は、音楽やヨガ、自転車に乗ることです！動物は、特に猫が好きです！人とたくさん話すことも好きです。国際理解推進事業を通して町に貢献していきたいと思えます。よろしくお願いします。

山城ガールむつみさんのコラボ商品発売！

那珂川町ふるさと大使の「山城ガールむつみ」さんが白相酒造の麦焼酎「とちあかね」のパッケージをデザインしました。

ラベルは、那珂川の清流を表す水色と那珂川町の産金を表す黄色で、浄法式土器や前方後方墳など町内の歴史をモチーフにデザインされています。

山城ガールむつみさんがデザインしたパッケージのとちあかねは4月下旬より発売しています。



産業振興課 商工観光係 ☎0287-92-1116

寄贈

【5月20日受付分まで】

ありがとうございます。

○教育文化基金(馬頭広重美術館)へ
30万円

菊池 節様(東京都港区)

○ふるさと納税へ

9万4千円

恒川 浩二様(千葉県船橋市)

1万8千円

木村 春菜様(神奈川県相模原市)

○馬頭図書館へ

図書「8週間語学の旅」他32冊

磯 重昭様(那須烏山市)

○町社会福祉協議会振興基金へ

3万円

益子 和弘様(健武220回)

○町社会福祉協議会善意銀行へ

1万円

匿名(619回)



子育て支援センターは、0歳から就学前までのお子さんご家族の方が一緒にあそべる場です。親子のふれあい、交流の場、情報交換、育児相談の場として気軽にご利用ください。

利用日時/月～金曜日 午前9時～午後4時30分 ☎0287-96-5223

那珂よし健康ポイント対象事業

★那珂川消防署見学

消防車両などの見学をしたり、消防士さんからお話を聞いたりして、いざという時に備えましょう。

日時 6月17日(水) 午前10時～

※子育て支援センターは、午前中お休み

場所 那珂川消防署 ※現地集合

人数 10組

申込 6月16日(火)まで

★きらきらベビークラス(13か月までのお子さんとその家族)

写真と思い出をかわいく飾って残しましょう。

日時 6月24日(水) 午前10時～

内容 スクラップブック

(フォトフレームA4サイズを作ります)

※託児あり

講師 岩出 理恵子先生

持ち物 お気に入りの写真2、3枚

人数 10組 申込 6月19日(金)まで

★七夕を楽しもう

親子で七夕を楽しみましょう。

日時 6月30日(火) 午前10時～

人数 15組

申込 6月26日(金)まで



★絵本とわらべうた

絵本の読み聞かせやわらべうたを親子で楽しみましょう。

日時 7月8日(水) 午前10時～

講師 北川 典子先生

人数 15組

申込 7月3日(金)まで



6月22日(月)～26日(金)

身長と体重が測れます。

成長の記録にいかがですか？

感染症等の状況により、変更になる場合があります。



那珂よし健康ポイント対象事業

※各教室とも事前の申込みが必要です

母子健康手帳 交付について

母子健康手帳は妊娠中の経過や産後の不安などをフォローするため、保健師がお話を聞きながらお渡ししています。交付を希望される方はこども家庭センターまでご連絡ください。



★マタニティ&ママクラス(マタニティヨガ)

妊婦さん向けのヨガ教室※体操、呼吸、瞑想などマイナートラブルに効果的です。

対象 妊娠中の方

(初産婦・妊娠15週未満・張り止めを内服中の方は主治医に確認をお願いします)

日時 6月15日(月) 午前10時～11時30分

内容 マタニティヨガ 持ち物 バスタオル・母子健康手帳・飲み物など

場所 おひさま広場 講師 小澤 有紀さん(ヨガインストラクター)

★産後サロン

赤ちゃんを産んで間もないお母さん同士、半日ゆったり過ごしてみませんか？

対象 生後2週間から4か月までの赤ちゃんとお母さん

日時 6月23日(火) 午前10時～11時30分

内容 ベビーマッサージ、相談など 持ち物 バスタオル・母子健康手帳など

場所 おひさま広場 講師 篠江 美香さん(助産師)

★離乳食教室(かみかみクラス・おやつ編)

離乳食の基本的な作り方・進め方を知り、みんなで楽しく調理・試食をしませんか？

対象 生後9か月から生後18か月までの赤ちゃんを持つ保護者

日時 6月16日(火) 午前10時～11時30分

内容 離乳食の調理と試食、離乳食に関する相談等

持ち物 エプロン・三角巾・ハンドタオル・母子健康手帳

場所 馬頭総合福祉センター 調理室

※赤ちゃんの託児も行っています。希望する方は赤ちゃんのお出かけグッズをお持ちください。



行事参加の
申込方法

●子育て支援センターわかあゆ▶「母子モ」のみ

なかよし子育てアプリ
「母子モ」



●こども家庭センター▶「母子モ」または電話(下記の番号まで)

申込・☎ こども家庭センター ☎0287-92-4085

6月			7月		
16	火	馬福 離乳食教室(かみかみクラス) 屋水 水中運動教室	1	水	馬福 行政相談、人権相談、転ばん運動教室
17	水	馬福 転ばん運動教室 小す 行政相談、人権相談 那珂川消防署見学(子育て支援センターわかあゆ)	2	木	馬図 ボランティアたまごのゆかいなおはなし会 小す 総合健診 高生 おれんじカフェ「ちょっくら」
18	木	馬福 総合健診 広場 おれんじカフェ「ちょっくら」 高生 ナトゥーラカフェ	3	金	馬福 ものづくり教室 高生 のんびりカフェ
19	金	高生 のんびりカフェ	4	土	小図 小川ボランティアのおはなし会 風 縄文土器づくり
20	土		5	日	☎南那須青木医院 ☎88-6211 ☎益子クリニック ☎54-2727
21	日	馬図 馬頭高校ボランティア部のおはなし会 ☎塩谷医院 ☎88-2055 ☎なすのがはらクリニック ☎28-1151	6	月	
22	月	役場 栄養相談 子わ 身体測定(~26日)	7	火	高生 のんびりカフェ 屋水 水中運動教室
23	火	広場 産後サロン 高生 のんびりカフェ	8	水	小す 転ばん運動教室 子わ 絵本とわらべうた
24	水	小す 転ばん運動教室 子わ きらきらベビークラス	9	木	馬福 レディース健診、ものづくり教室、 なかがわ健康マージャン 広場 かるがも教室
25	木	馬福 なかがわ健康マージャン 小す 古典講座 高生 ナトゥーラカフェ、家族のつどい	10	金	高生 のんびりカフェ 屋水 なかがわフィットネス倶楽部
26	金	高生 のんびりカフェ	11	土	馬図 婦人ボランティアのおはなし会 第76回塩那少年野球大会(~12・18~19)
27	土	馬福 ものづくり教室 美 特別展「馬頭広重美術館への道 限研吾建築展」(~9/13) 小図 JVCのおはなし会	12	日	☎林田医院 ☎88-2056 ☎増山胃腸科クリニック ☎23-6321
28	日	☎佐藤医院 ☎96-2841 ☎藤田医院 ☎29-0010	13	月	高生 精神保健相談会
29	月	高生 精神保健相談会	14	火	馬福 動く知更相 高生 のんびりカフェ
30	火	馬福 総合健診 子わ 七夕を楽しもう 高生 のんびりカフェ 屋水 健康イベント	15	水	馬福 転ばん運動教室、ものづくり教室 小す 行政相談、人権相談



納税のお知らせ

町 県 民 税 第1期
納期限は6月30日です。
忘れずに納めましょう。

休日当番医

診療時間 午前9時~午後5時

※必ず電話をしてから受診してください。

☎南那須地区(那珂川町・那須烏山市)
☎大田原市

役場の電話番号(0287)

総務課 ☎92-1111	地域包括支援センター ☎92-1125	会計課 ☎92-1117
企画財政課 ☎92-1114	子育て支援課 ☎92-1115	学校教育課 ☎92-1124
ケーブルテレビ放送センター ☎92-1121	こども家庭センター ☎92-4085	生涯学習課 ☎92-1135
税務課 ☎92-1120	建設課 ☎92-1118	議会事務局 ☎92-1170
住民課 ☎92-1112	産業振興課 ☎92-1113	上下水道課 ☎92-2002
生活環境課 ☎92-1110	(農業委員会事務局) ☎92-1185	小川出張所 ☎96-2111
健康福祉課 ☎92-1119	(商工観光係) ☎92-1116	

凡例	名 称
役場	那 珂 川 町 役 場
馬福	馬頭総合福祉センター
総体	総 合 体 育 館
馬図	馬 頭 図 書 館
美	馬 頭 広 重 美 術 館
郷	郷 土 資 料 館
風	なす風土記の丘資料館
小公	小 川 公 民 館
小す	す こ や か 共 生 館
小あ	あ じ さ い ホ ー ル
小図	小 川 図 書 館
子わ	子育て支援センターわかあゆ
広場	お ひ さ ま 広 場
高生	高 齢 者 生 産 活 動 施 設
屋水	屋 内 水 泳 場



図書館コーナー



那珂川町図書館
ホームページ
https://www.lib-nakagawa.jp

小川図書館 「子ども司書体験」参加者募集

開催日時：8月1日(土)

①午前9時30分～11時30分

②午後1時～3時 ※どちらかを選ぶ

対象：小学3～6年生

定員：①②ともに2名 ※定員になり次第受付終了

申込期間：7月1日(水)～27日(月)

内容：館内案内、カウンターでの貸出、返却、ブックコートかけ体験など

修了証や手作りフォトなどのプレゼント

持ち物：飲み物、ブックコート体験用の本1冊、利用者カード

(動きやすい服装、靴でご参加ください)

申込：カウンターまたは電話

小川図書館 「こわ～いおはなし会」

おはなし会に参加してプレゼントをもらいましょう！スタンプカードは今回Wスタンプです。

開催日時：8月11日(火・祝)

午後6時30分～7時30分

対象：小学校高学年～中学生(こわいおはなしが大丈夫なら小さいお子さんも参加できます。)

定員：15名 参加費：無料

申込：7月1日(水)～30日(木)

持ち物：利用者カード・おはなし会のスタンプカード(お持ちでない方には当日お渡しします。)

申込：カウンターまたは電話

当日は、こわ～いおはなしの本が入った福袋の貸出もあります。ご利用ください。

小川図書館 俳句ポスト 6月のお題「夏至(げし)」

夏至は、1年で最も昼が長く夜が短くなる日。

長い昼を気長に詠むか、短い夜を惜しんで詠むか…。

皆さんなら夏至でどんな1句を詠みますか？皆さんの1句をお待ちしております。

馬頭図書館 「カルビーオンライン工場見学」参加者募集

開催日時：8月6日(木) 午後2時～3時

場所：馬頭図書館 視聴覚室

対象：小学生10名(保護者も参加できます)

内容：オンラインで工場見学をします。
図書館にいながら工場見学できます。

参加：無料 ※お菓子のお土産付き

講師：カルビー株式会社

フードコミュニケーション事業部出張講師

工場：カルビー宇都宮清原工場

申込期間：7月1日(水)～定員になり次第終了

申込：カウンターまたは電話

おはなし会のお知らせ

馬頭図書館	■馬頭高校ボランティア部のおはなし会 日時 6月21日(日) 午前10時30分
	■ボランティアたまごのゆかいなおはなし会 (小さなお子さまのためのおはなし会) 日時 7月2日(木) 午前10時30分
	■婦人ボランティアのおはなし会 日時 7月11日(土) 午前10時30分
小川図書館	■JVCのおはなし会 日時 6月27日(土) 午後2時
	■小川ボランティアのおはなし会 日時 7月4日(土) 午前10時30分

6月16日～7月15日のお休み

馬頭図書館 ☎0287-92-5015

6月22日(月)、29日(月)

7月6日(月)、9日(木)、13日(月)

小川図書館 ☎0287-96-2335

6月19日(金)、23日(火)、26日(金)、

7月3日(金)、10日(金)



新着図書

◆一般書

◇『人生をちょっと楽にする本の話』 赤木 かん子/著

◇『図解でわかる社会保障』 山下 慎一/著

◇『ゆるまる脳』 菅原 道仁/著

◇『けんぐわい』 朝倉 かすみ/著

◇『コズミック・ガール』 伊与原 新/著

◇『人はなぜラブレターを書くのか』 黒住 光/著

◇『秘中の天』 佐々木 功/著

◇『謎の香りはパン屋から 2』 土屋 うさぎ/著

◇『スイッチュ!』 藤ノ木 優/著

紙面の都合上、新着資料の紹介は、一部のみとなっています。
図書館ホームページから、新着図書の検索ができますので、ご利用ください。

「馬頭高校は今」

～順調にスタートした新学期 未来に向かって挑戦する生徒たち～

新年度がスタートし、早くも2か月が過ぎ、校内には明るい声が響き、活気であふれています。生徒1人1人が自分の個性や力を伸ばし、これからの社会を主体的・協働的に切り拓いていく人材として成長してくれることを願っています。

《3学年》

4月26日の「進路意識啓発セミナー」では、就職希望者と進学希望者に分かれ、外部講師からの説明を真剣な表情で聞いていました。また、5月末の進路バスツアーでは、TBC学院訪問、マロニエプラザで『進路相談会』に参加し、進路に関する理解を深めました。1人1人が将来を見据えながら、自分自身と向き合いながら努力を積み重ね、それぞれの進路実現を確かなものにしてほしいと思います。



▲2年生

《2学年》

新たな先生方を迎え、心機一転、新年度をスタートしました。普通科・水産科それぞれの特色を生かしながら、仲間と協力して学校生活を送っています。今後は、普通科の「那珂川学」、水産科の「課題研究」などの探究的な学びを通して、課題解決に向けた力を身に付けていきます。さらに、7月のインターンシップ(5日間)や10月の修学旅行など、多くの経験を通して大きく成長してくれることを期待しています。

《1学年》

40名と少人数ですが、朝から校内には明るい声が毎日響いています。新しい仲間との交流が始まる中で、互いの人権を尊重し合い、誰もが安心して過ごせる学年を築いてほしいと思います。4月30日には「制服着こなし講座」を実施し、外部講師から身だしなみについて学びました。TPOを意識した適切な身だしなみや行動を身に付け、充実した高校生活につなげてほしいと思います。

馬頭高等学校 菊地 隆之

《祝 関東大会出場 アーチェリー部&レスリング部》

5月2日、県高校総体アーチェリー大会が那須烏山市緑地運動公園で開催され、本校の2年生：宮脇さんが、6月12、13日に山梨県で開催される関東大会(個人戦)に本県代表として出場を決めました。

また、5月9、10日、同レスリング大会が足利大学附属高校で開催され、3年：川村さん、黒羽さん、2年：藤澤さん、山崎さんの4名が6月に千葉県で開催される関東大会への出場権を獲得しました。

大変おめでとうございます。これまでの努力に敬意を表するとともに、大会での活躍を祈念しています。



川柳

結びをして田植え終了した安堵感
 終活の思い出写真手が止まる
 結び返し助けられたり助けたら
 老夫婦ボケとトボケで睦ましい
 買い溜はすると言われしたくなり

北 向 田
 健 武 田
 稲 沢 久 子
 薄 井 久 子
 阿 久 津 紀 子
 稲 沢 誠 一
 岡 崎 甫 子

俳句

大堰へ挑む稚鮎の荒飛沫
 耳しひの母に届きし初蛙
 夏めくやしだれもみぢの風抜けて
 卒業式涙の数だけ思い出あり
 カンテラを振る朧夜の終列車
 日も入りか寺の鐘鳴る春の月

松 野
 宇 都 宮 市
 松 野
 久 那 瀬
 東 京 都
 大 田 原 市

大 高 松 竹
 須 賀 雅 子
 小 幡 ミヨ子
 堀 江 直 子
 岡 崎 盛 隆
 吉 成 よしかつ

短歌

もう少しもう少しだと励まして九十年の歳月を編む

小 川 平 澤 照 雄

広報文芸



藍の会コンサート

日時 7月26日(日)
午後1時30分～(開場1時～)
場所 あじさいホール
入場料 1,000円(全席自由)
出演 藤田 和恵・山口 智子
賛助出演 藍原 寛治
曲目 日本歌曲、オペラアリア、
夏の唱歌メドレー等
☎藍の会 山口 智子
☎090-4817-4928

「あつまれ！海浜オープンデー」
参加者募集

期日 8月2日(日)
午前10時～午後4時
内容 施設探検、貝の根付け、
カヌー体験など
活動費
貝の根付け 450円、
ジェルキャンドルづくり 700円
申込方法 HP内の応募フォームでと
ちぎ海浜自然の家へ申し込む



HP▶

募集期間
6月29日(月)～7月31日(金)
その他 当日参加可能、人数制限なし
☎とちぎ海浜自然の家 指導課
(担当：立野・柏倉)
☎0291-37-4004
メール kaihin-info@tmf.or.jp

消防試験研究センターからの
お知らせ

危険物取扱者試験(特別試験)
日時 8月30日(日) 午前9時30分～
種類 乙種第4類のみ
受付期間(電子申請のみ)
6月22日(月)～7月3日(金)
会場 宇都宮工業高等学校
受験手数料 5,300円
定員 800名
令和8年度消防設備士試験(第1回)
日時 9月13日(日) 午前9時30分～
種類 甲種(特類、第1～5類)、
乙種(第1～7類)
受付期間 7月6日(月)～17日(金)
会場 宇都宮工業高等学校
願書等設置場所 (一財)消防試験研
究センター栃木県支部、那須烏山消
防署、那珂川消防署
申込・☎
(一財)消防試験研究センター
栃木県支部 ☎028-624-1022

エコグリーンとちぎ
安全推進協議会第5回会議

日時 7月21日(火) 午後3～4時
会場 エコグリーンとちぎ
管理棟2階大会議室
※傍聴は町民対象
※事前申込必要
☎栃木県 資源循環推進課
県営処分場管理担当
☎0287-92-1411

忘れていませんか？
あなたの自動車税(県税)

納期限(6月1日)が過ぎましたの
で、お忘れの方は至急納付してくだ
さい。
納税しないと督促状が送付され、
延滞金が発生します。督促状を発し
てから10日を経過しても完納されな
い場合は、差押などの滞納処分を受
けることになります。
自動車税は、銀行や郵便局などの
金融機関のほか、コンビニエンスス
トア、クレジットカード、ペイジー
に加え、スマートフォン決済アプリ
でも納付できます。
☎矢板県税事務所 収税課
☎0287-43-2171

Live(ライブ)119について

スマートフォンを活用した新た
な通報システム「Live119」の運用
を、5月1日から開始しました。
Live119は、消防指令センターに映
像を撮影しながら状況を伝えること
ができます。これにより、消防指令
センターは、言葉で伝わりにくい災
害の規模や傷病者の状況を確認でき
るため、通報者に迅速な災害対応や
応急手当について助言することがで
きます。通報された方に対応を願
いする場合があります
のでご協力をお願いします
☎栃木北東地区消防指令センター
☎0287-28-5111



HP▶

another school

新中学生のお子様がいるお母様！
早いうちから **中学校の学習** を始めませんか？
今月中の連絡で初月の
授業料無料！無料体験実施中！
新2、3年生も今なら授業料割引
授業料：8,900円～(金額は授業数で変更)
☎090-5423-4499「広告見た！」と連絡ください
有料広告スペース(申し込み☎0287-92-1114)



パソコンお助け烏山

Windows11
今、買い替えがおすすめ！
パソコン販売 パソコン修理 パソコン教室
営業時間 番 9:30～19:00 森 17:00迄 休 休 日 日
☎0287-82-7345
那須烏山市旭1-17-2テナント森1F
有料広告スペース(申し込み☎0287-92-1114)



八溝山周辺地域定住自立圏 広域無料法律相談

栃木県弁護士会に所属する弁護士が相談に応じます。

※相談時間は、1人20分

日時 6月11日(木)
午後1時30分～4時30分

場所 トコトコ大田原

定員 18名(事前予約制)

対象者 那珂川町、大田原市、那須塩原市、那須町、大子町の住民

申込方法

6月4日(木)から10日(水)までに、下記まで電話にてご予約ください。定員になり次第、受付を終了します。
①大田原市総務課 ☎0287-23-1111

とちまる救急安心電話相談 (救急電話相談窓口)

救急車を呼ぶか迷ったら…

- ・大人は#7119
(または☎028-623-3344)
- ・子どもは#8000
(または☎028-623-3511)

開設時間

月～金 午後4時～翌朝午前10時
土日祝 24時間

①栃木県保健福祉部 医療政策課
☎028-623-3157



とちぎ材の家づくり支援事業

補助金額(交付には条件あり)

- 県産出材の使用量に応じて、
 - ・新築：15～60万円
 - ※伝統工芸品等使用で10万円の上乗せ補助あり
 - ・増改築：7.5～22.5万円
- 県産JAS材使用加算
 - 1m³当たり1万円
 - ※新築・増改築ともに上限10万円

申請先 栃木県木材業協同組合連合会

①栃木県環境森林部

林業木材産業課

☎028-623-3277 [詳細▶](#)



国際医療福祉大学塩谷看護専門学校 総合型選抜入試説明会

日時

- (第1回) 6月27日(土)
- (第2回) 7月18日(土)
- ※両日午前9時～正午

申込期間

- (第1回) 6月22日(月)まで
- (第2回) 6月15日(月)～7月13日(月)

①国際医療福祉大学
塩谷看護専門学校
事務部

☎0287-44-2322

[詳細▶](#)



那珂川町夢まつり 開催のお知らせ

日時 8月15日(土)
午後4時～8時10分

※荒天順延時

- ・15日(土) 午後4時～
あじさいホールでステージイベント
- ・16日(日) 午後4時～
模擬店出店
- ・16日(日) 午後7時30分～
花火打ち上げ

会場 すこやか共生館 駐車場

①那珂川町夢まつり実行委員会

☎0287-92-2249

カメムシ類の発生に注意!!

本年は、果樹カメムシ類の越冬量が多いため、果樹園への飛来が多くなると予想されますので、被害低減対策を徹底しましょう。

県内でイネカメムシの発生が拡大しています。イネカメムシが出穂期に稲を加害すると、不稔米が発生し収量が低下します。特に乳熟期に加害されると斑点米が発生し品質が低下しますので、水田内をよく観察し、発見した場合は必ず2回薬剤防除(出穂期+乳熟期)を行うとともに、下記へお知らせください。

県HP
「カメムシ防除作戦」▶



①塩谷南那須農業振興事務所

☎0287-43-2318

「ペット霊園那須烏山」

緑に囲まれた墓地公園・広々とした安らぎの園

- ☆火葬(最新ペット専用火葬炉)完備
- ◎年中無休
- ☆合同墓地・個別墓地・納骨堂完備
- ◎予約制

※小動物から超大型犬(40kg以上)

〒321-0526 那須烏山市田野倉660-1

フリーダイヤル **0120-82-3391**

(代表取締役 塩野日省三)

<http://www.petreien-nasukarasuyama.com/>

有料広告スペース(申し込み☎0287-92-1114)



静かな森の中

馬頭メモリアル

TEL.0287-92-2208 (代)

小さな
家族葬

20万円

(税込 22万円)

安心
プラン

25万円

(税込 27万5千円)

24時間365日対応 **馬頭メモリアル 検索**

有料広告スペース(申し込み☎0287-92-1114)



111ch

5:30	NewsなかがわTOWN
6:00	文字放送
7:00	NewsなかがわTOWN
7:45	NKGプロジェクト
8:00	なかTVチョイス
8:30	文字放送
9:00	NewsなかがわTOWN
9:30	文字放送
10:00	栃木県提供番組
10:45	文字放送
11:00	NewsなかがわTOWN
11:45	NKGプロジェクト
12:00	なかTVチョイス
12:30	NewsなかがわTOWN
13:00	文字放送
13:15	企画番組・文字放送
13:30	
14:15	文字放送
15:00	NewsなかがわTOWN
15:45	NKGプロジェクト
16:00	なかTVチョイス
16:30	文字放送
17:00	企画番組・文字放送
17:30	
18:15	NKGプロジェクト
18:30	なかTVチョイス
19:00	文字放送
19:30	NewsなかがわTOWN
20:00	文字放送
20:15	企画番組・文字放送
20:30	
21:15	文字放送
22:00	NewsなかがわTOWN
22:30	文字放送
22:45	栃木県提供番組
23:30	NewsなかがわTOWN
0:00	文字放送
0:30	なかTVチョイス
1:00	NewsなかがわTOWN
朝まで	文字放送

★お知らせ★

都合により予告なく番組を変更する事があります。電子番組表（リモコンの「番組表」ボタン）で確認をお願いします。

※毎日6:15および14:30から「なかちゃん体操」を放送します。(各回10分程度)
 ※毎日7:45、11:45に健康番組「NKGプロジェクト」を放送します。(各回15分程度)

※第1第3月曜日の19:00および火曜日の8:30に「町からのお知らせ」を放送します。祝日、振替休日の場合はお休みとなり、お知らせがない場合は文字放送となります。

企画番組

6/15~6/21	花の風まつり
6/22~6/28	第5回小砂環境芸術祭 KEAT2026
6/29~7/5	令和8年度 小川中学校体育祭
7/6~7/12	令和8年度 馬頭中学校体育祭
7/13~7/19	令和8年度 馬頭東小学校 春季大運動会

なかTVチョイス

6/15~6/21	花の風まつり
6/22~6/28	春のフクロウ祭り ミカワプラザーズ・阿久津三美コンサート
6/29~7/5	春のフクロウ祭り RENケーナコンサート
7/6~7/12	馬頭広重美術館 木版画摺実演・摺体験会
7/13~7/19	馬頭広重美術館 クラシックギターの調べ

112ch

終日 県営処分場ライブ放送

県営処分場エコグリーンとちぎでは、那珂川町と県で締結した環境保全協定に基づき、処分場の運営状況などについて、積極的に広く情報公開を行うこととしています。

その一環として、町ケーブルテレビで、場内(被覆施設棟、計量棟)のライブ映像を放送しています。

視聴方法

- ①なかなかテレビ「111ch」を選局する
- ②チャンネル選局ボタンの「▲」ボタンを押す
- ③「112ch」が選局される(マルチ編成時のみ)

☎県営処分場管理担当

☎0287-92-1411



ケーブルテレビでは、スマートフォン用無料アプリ「なかなナビ」を提供しています！

情報料無料で「町からのお知らせ」「イベント情報」「ケーブルテレビ番組表」など那珂川町の様々な地域情報をご覧いただけます♪

ダウンロードは下記から↓



iPhone 版



Android 版

節目の記念に「豊替え」をしてみませんか
 那珂川町で四代 創業100余年

佐藤 豊店

厚生労働省認定一級技能士2名在籍
 家具の移動もお任せください

相談・見積 無料

☎0287-92-2916
 営業時間 8:00~18:00 定休日 日曜日でもお仕事承ります
 住所 那珂川町大内2794-1 (対応はご相談ください)

有料広告スペース(申し込み☎0287-92-1114)

有機質肥料の製造・販売

野菜・果樹・水稲
 花き・芝生
 土壌改良に

株式会社ピラミッド
 栃木工場
 那珂川町芳井4-35
 ☎0287-96-4550 地図

還元くん(20kg袋) 還元くん(1kg袋)

有料広告スペース(申し込み☎0287-92-1114)



大倉 由紀子

空き家・仕事・森と暮らしをつなぐと・・・

新年度が始まり、2か月が過ぎました。3月末から4月にかけて、竹林整備や竹ベンチ、竹の花籠づくりワークショップを2週続けて開催し、いずれも満員となりました。町外者だけでなく、少しずつ町内の方にも参加いただけるようになり、里山の活動が新たな交流の場として広がり始めていることを実感しています。

この春、那珂川町の地域おこし協力隊には、新たに、空き家活用による移住定住促進と、事業承継や観光に取り組む2名の隊員が着任しました。

それぞれの経験や町への思い、今後の展望を伺う中で、改めて「協力し合いながら進めること」の大切さを感じていま

す。

町内には空き家が多くありますが、仕事があれば移住にはつながりません。一方で、仕事があってもすぐに住める住居がなければ新たな暮らしを始めることは難しいのが現状です。

さらに昨年度の活動を通して、林業や農業など町の基幹産業をはじめとする多くの事業者が後継者不足という課題を抱えていることも見えてきました。

町外へ向けて移住や観光を呼びかけるだけでなく、「この町で生業が成り立つか」という視点が、今後ますます重要になってくると感じています。

そのため、移住定住、仕事づくり、空き家活用、事業承継といった課題を、それぞれ別々ではなく、つながりの中で考えていく必要があります。

例えば、事業承継の仕組みがあれば働く場が生まれ、空き家を住める状態に整えれば移住の受け皿になります。

さらに、林業や農業と地域を体験できるイベントの開催や、竹や間伐材など里山の資源を活用することで、地域らしさを生かした空き家改修や新たな価値の創出にもつながります。

それぞれの隊員が自分のミッ



ションに向き合いながら連携することで、一人では難しいことも大きな力に変えていけると感じています。先日視察に伺った那須町では、3名の協力隊員が拠点を共有しながら活動し、地域に新たな動きを生み出していました。那珂川町にも同様の可能性があると感じています。

今後も、町内外の皆さまと関わりながらそれぞれの活動をつなぎ、那珂川町の豊かな魅力を活かした取り組みを一步ずつ進めていきたいと思えます。引き続き、どうぞよろしくお願いたします。

6月1日現在の人口

(住民基本台帳)

男	6,905	(-11)
女	6,736	(-9)
計	13,641	(-20)
世帯数	5,784	(+2)
() 内は前月との比較		



うぶごえ

※今月の掲載はありません。

おくやみ

(氏名)	(年齢)	(住所)
石川 剛	(60)	馬頭
飯塚 民江	(87)	馬頭
星 忠	(77)	馬頭
渡邊 修	(79)	馬頭
大金 昭夫	(73)	健武
大金 陽一	(65)	盛泉
江面チヨ子	(88)	谷川
笠井 立子	(89)	大内
岸 敏江	(72)	小砂
江口 義男	(65)	小川
佐藤 正美	(69)	芳井
森 フミ子	(84)	芳井
板山 昌雄	(87)	浄法寺

掲載は希望者のみです。
(4月21日～5月20日 受付分 敬称略)



那珂川町馬頭広重美術館公募展 「那珂川町を描く - 心に残る風景 -」

本公募展は令和5年に始まり今年度で4回目を迎えます。

『地域に開かれた美術館づくりを目指し、一般公募により那珂川町をテーマとした作品を募集・展示します。本展を通じて応募者や鑑賞者の皆様が町の魅力を再発見する機会となること、地域の人々と共に文化活動の拠点・発信地となることを目指します。』

上記趣旨の下、水彩画や油絵、日本画などの絵画作品だけでなく、写真や版画、切り絵など、平面作品であれば表現素材は自由です。皆さまの心に残る風景を心よりお待ちしております。

応募要項

協賛 那珂川町馬頭広重美術館友の会

会期 12月13日(日)～令和9年1月31日(日)

午前9時30分～午後5時(入館は午後4時30分まで)

搬入期間 11月1日(日)・2日(月)・3日(火・祝)

午前10時～午後3時

応募規定

- ・公募の趣旨にそって制作された絵画・写真等
- ・作品サイズは額装を含めて120cmまで。重量が10kgを超える場合は要相談
- ・額装を原則とし、作品の背面に吊り具等を必ず取り付ける
- ・子どもの部のみ台紙(厚紙)へ貼り付けた状態での応募も可
- ・1人2点まで応募可
- ・公募展等で入賞・入選した作品は不可
- ・上記の規定に反した作品は受理不可

応募・問

那珂川町馬頭広重美術館

〒324-0613 栃木県那須郡那珂川町馬頭116番地9

TEL: 0287-92-1199 FAX: 0287-92-7177

E-mail: hpmaster@hiroshige.bato.tochigi.jp



▲令和7年度一般の部大賞 柳 義雄さん《秋ソバの実る頃(小砂)》

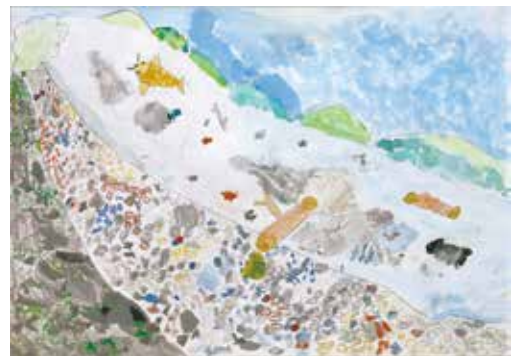

▲令和7年度子どもの部大賞 佐藤 俊英さん《にぎやかな川》

新茶の初摘み(大金茶園)

5月12日、大金茶園(矢又)で新茶の初摘みが行われました。斜面に広がる茶園には、地元住民、地域おこし協力隊員など約10名が集まり、無農薬栽培の新芽を手で摘み取りました。摘んだ茶葉は、乾燥や発酵作業を経て、烏山製茶工場(那須烏山市)で生産される「那須野紅茶」として製品化され、道の駅ばとうなどで販売される予定です。烏山製茶工場の清水和行さんは、「地域で紅茶を飲めることを目標にしています。心配していた霜の被害もなく、無事に初摘みの日を迎えられました」と話しました。

